n't
ize Her

Arci, a Cecina il meeting internazionale antirazzista. I giovani al centro

03 luglio 2017 15:25 Attualità Cecina

Facebook Twitter WhatsApp Google+ E-mail Mi piace

Cala il sipario sulla XXIII edizione del Meeting Internazionale Antirazzista di Arci a Cecina, che si è svolta con il patrocinio e il contributo di Regione Toscana, Comune di Cecina e Cesvot.

Un'edizione incentrata sulla cittadinanza, che ha caratterizzato i 5 giorni di ARCI al Parco della Cecinella. È stato proprio questo tema, così attuale e di grande interesse, unito alla scelta di far parlare i giovani delle nuove generazioni e alla presenza di tanti artisti, a portare al Meeting un pubblico numeroso e composto per la maggior parte

gonews.tv Photogallery RADIO live

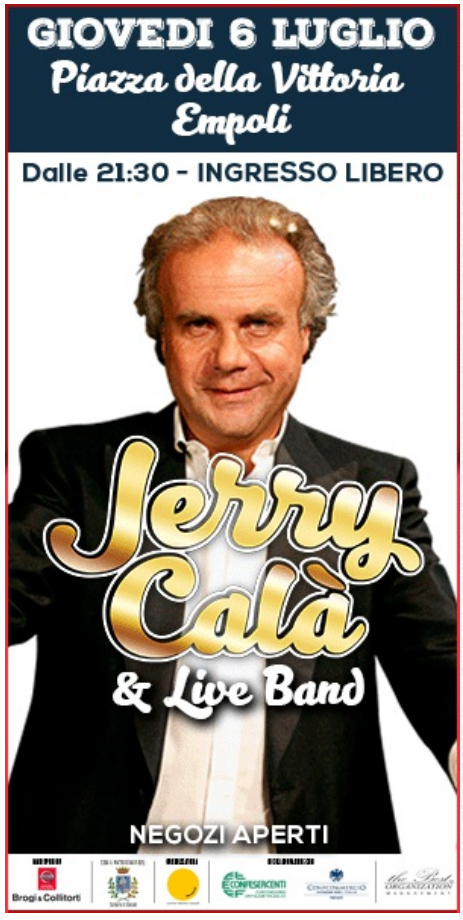

Web2PDF
converted by Web2PDFConvert.com

da ragazze e ragazzi, che si sono potuti confrontare con i loro coetanei sul palco, e che hanno assistito agli spettacoli e alle performance artistiche.

Tante le persone che in questi cinque giorni sono state al Parco della Cecinella, nonostante la pioggia e le basse temperature che hanno segnato questa fine di giugno, per partecipare al Meeting: oltre 1500 quanti sono intervenuti per partecipare ai dibattiti con i rappresentanti delle Istituzioni e delle realtà associative, ricercatori, docenti e giornalisti (con un deciso aumento rispetto all'ultima edizione); più o meno 2500 gli spettatori dei concerti e poco più di un centinaio ai laboratori.

Giovedì 29 giugno, il dibattito sull'identità ha segnato il maggior numero di presenze: sala gremita per ascoltare i tanti relatori, tra cui rappresentanti del CoNNGI (Coordinamento Nazionale Nuove Generazioni Italiane) e del Movimento Italiani senza Cittadinanza, la presidente nazionale di ARCI Francesca Chiavacci, che ha ribadito l'impegno dell'Associazione per lo Ius Soli e il rapper bresciano di seconda generazione, Tommi Kuti, nuova stella del rap italiano.

Grande successo anche per la prima serata del Meeting, con il concerto rap degli Assalti Frontali, preceduti dalle giovanissime rapper palestinesi dell'associazione Shoruq, che lavora per i diritti dell'infanzia e dell'adolescenza nel campo profughi di Deisheh, a Betlemme, con il supporto di ARCI Toscana.

Anche quest'anno si è confermato il successo dei seminari organizzati dall'Atlante delle Guerre e dei Conflitti, che ogni mattina hanno portato al Meeting giornalisti e non solo, per approfondire le cause dei processi migratori e per trovare le parole migliori per affrontare questo tema dei migranti con serietà e correttezza.

Soddisfatto il presidente di ARCI Toscana, Gianluca Mengozzi: "Il Meeting Internazionale Antirazzista, dopo 23 anni, è ancora in perfetta salute. Anzi, la grande partecipazione di tante ragazze e tanti ragazzi, quest'anno, ci ha dimostrato che è ancora un appuntamento necessario e molto sentito nella nostra Regione, che certo è un territorio particolare, in cui l'attenzione al volontariato e ai temi della solidarietà è certamente alta, più che nel resto del Paese forse. L'attualità ci dimostra che servono decisamente spazi in cui parlare di questi temi approfondendo, fornendo a chi partecipa gli strumenti per leggere la realtà nella maniera corretta, senza cedere alle semplificazioni dei media e di gran parte della politica. Non per nulla – continua Mengozzi – in questi giorni ci siamo posti il problema di come fornire una rappresentazione dei temi delle migrazioni, dell'integrazione, dell'accoglienza e del diritto il più completa possibile.

E la presenza di un pubblico eterogeneo e numeroso ci ha dimostrato che questa è la strada giusta. Perché se realmente vogliamo incidere e migliorare la società, dobbiamo trattare questi fenomeni in tutta la loro complessità, magari trovando nuovi modi, linguaggi diversi, ma senza banalizzare. Altrimenti non faremo un buon servizio a quei tanti giovani che dimostrano di voler capire il mondo che li circonda e che si impegnano per migliorarlo. Un ringraziamento particolare, a questo proposito, va alle ragazze e ai ragazzi del CoNNGI e del Movimento Italiani senza Cittadinanza. La loro presenza, la loro energia e la loro volontà di partecipazione sono stati la risposta più bella ed efficace contro quanti si oppongono al necessario riconoscimento dei loro diritti e alla conseguente crescita dell'intero Paese in termini di civiltà".

Fonte: Arci Toscana – Ufficio Stampa

Tutte le notizie di Cecina

<< Indietro

RADIO UFFICIALE FM 97.7 EdilaLady clicca e Ascolta la Diretta

pubblicità

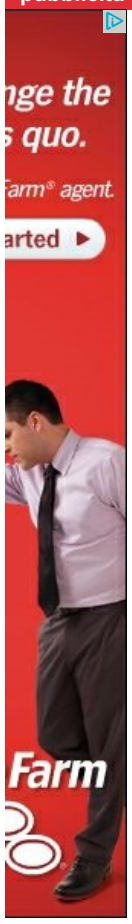

Sondaggio

429, sei fiducioso per la chiusura dei lavori?

Sì

No

Vota Vedi i risultati Polldaddy.com

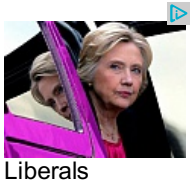

Liberals DEMAND this Hillary video be removed from the internet
Health Sciences Institute

Ad

Web2PDF
converted by Web2PDFConvert.com

I gadget da spia ora sono economici! Traccia il tuo veicolo con lo smartphone!
Ora disponibile in Italia

Gestiscila al meglio con Catalogo Digitale e Pos sicuro
Attività più sicura?

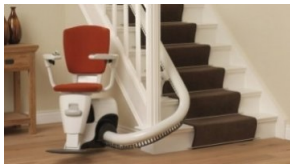

Confronta i Montascale: offerte esclusive solo per te. 3 preventivi entro 1 ora!
Prezzi del montascale?

Torino - ESCLUSIVA: Da studente a 6830€ al mese grazie a questa APP
(rischio di mercato)

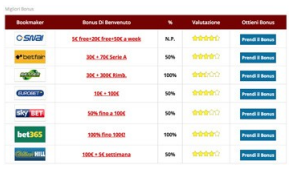

i Migliori Bonus di Benvenuto per Scommettere online nel 2017 in Italia.
Migliori Bonus Scommesse

Trova i voli low cost comparando le migliori offerte per i tuoi biglietti aerei
Voli Economici a -70%

Sponsorizzato da

Altri articoli di Livorno Grosseto

04-07-2017 15:05
Firenze | Fi-Pi-Li, ecco lo stato dei lavori al chilometro 17

04-07-2017 14:53
Toscana | Camp Darby, Giannarelli: "evitare che gli USA abbattano mille alberi di San Rossore"

04-07-2017 14:45
Arezzo | Distretto Turistico Etruria Meridionale, PD: "Più forza alla progettualità dei territori"

04-07-2017 14:44
Castiglione della Pescaia | Pineta in fiamme a Castiglione: il vento rende difficili le operazioni

Ultime dalla Toscana

04-07-2017 15:02
Pistoia | #stopCETA,il neo sindaco Alessandro Tomasi sarà presente alla manifestazione

04-07-2017 15:01
Fucecchio | "No allo Ius Soli": presidio di Cordone (Lega) a Fucecchio

Tutte le notizie dall'Italia

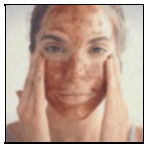

Don"t waste your money on salon treatment! Wrinkles will vanish in 2 weeks...

Fat belly will disappear in 2 weeks! If at bed time you drink a cup of

Stomach and side fat will be gone in 3-4 days, all you need...

A popular weight-loss remedy. Fat simply vanishes.

Flabby stomach will tone up in 5 days! Just drink a cup of...

This will burn your belly fat! To lose 16 pounds in 3 days, every night ...

Sponsored by adnow

le ultime dai blog di gonews.it

04-07-2017 05:55

Previsioni meteo a medio termine 5 luglio - 13 luglio

03-07-2017 08:30

Il fascino dell'Islanda conquista Eleonora Pancetti da Carrara: a guidarla la letteratura medievale

Tempo Libero Toscana

04-07-2017

[Reggello] XV edizione della Festa Europea della Birra a Reggello

04-07-2017

[Pescia] "City of Norwich School" Concerto Gratuito serale nello Storico Giardino Garzoni

Di' che ti piace prima di tutti i tuoi amici

Empoli Channel

04-07-2017

Web2PDF
converted by Web2PDFConvert.com

30-06-2017 04:00

Previsioni meteo a medio termine 1° luglio - 9 luglio

29-06-2017 09:10

Insalata di ceci tricolore

29-06-2017 10:11

La Massoneria: il volto segreto di Firenze

28-06-2017 18:23

Sui social spunta l'originale annuncio: Brenda e David presto sposi

Empoli Calcio Presentato il pallone della nuova serie B: lo fornisce Kappa e si chiama Kombat Ball

04-07-2017

Empoli Calcio L'Aek Atene ufficializza il passaggio di Uros Cosic in giallonero

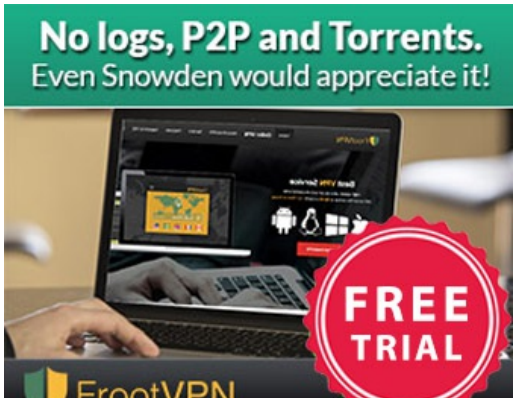

Web2PDF
converted by Web2PDFConvert.com

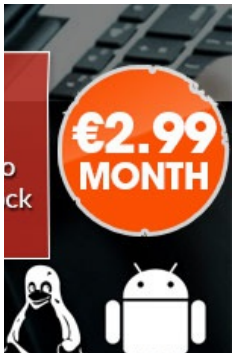

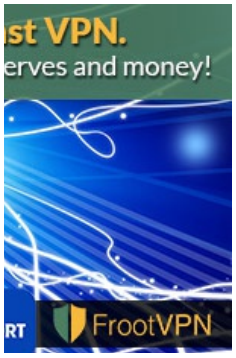

Web2PDF
converted by Web2PDFConvert.com

Web2PDF
converted by Web2PDFConvert.com

Web2PDF
converted by Web2PDFConvert.com

Mappa del sito

- **Toscana**
- Cronaca
- Attualità
- Politica e Opinioni
- Economia e Lavoro
- Sanità
- Scuola e Università
- Front Office
- Cultura
- Sport
- dalla Regione

- **Empolese Valdelsa**
- Cronaca
- Attualità
- Politica e Opinioni
- Economia e Lavoro
- Sanità
- Scuola e Università
- Front Office
- Cultura
- EmpoliChannel
- Sport
- Calcio Uisp

- **Zona del Cuoio**
- Cronaca
- Attualità
- Politica e Opinioni
- Economia e Lavoro
- Sanità
- Scuola e Università
- Front Office
- Cultura
- Calcio Uisp
- Sport

- **Firenze e Provincia**
- Cronaca
- Attualità
- Politica e Opinioni
- Economia e Lavoro
- Sanità
- Scuola e Università
- Front Office
- Cultura
- Fiorentina
- Sport

- **Altre zone**
- Chianti Valdelsa
- Pontedera Volterra
- Pisa Cascina
- Prato Pistoia
- Siena Arezzo
- Lucca Versilia
- Livorno Grosseto

Web2PDF
converted by Web2PDFConvert.com

- Basket

- **Sezioni del sito**
- Sport
- GoBlog
- Della Storia d'Empoli
- Go(od) News
- Sondaggi
- Gallerie
- Video

- **Feed RSS**
- Primo Piano
- Toscana
- Firenze
- Prato Pistoia
- Empolese Valdelsa
- Chianti Valdelsa
- Siena Arezzo
- Zona del Cuoio
- Pontedera Volterra
- Pisa Cascina
- Livorno Grosseto
- Lucca Versilia

- **Altri siti del gruppo XMedia Group**
- tempoliberotoscana.it
- empolichannel.it
- radiolady.it

Contatta o scrivi alla redazione

+39 0571 72250
redazione@gonews.it

ShinyStat™

gonews.it è un prodotto editoriale di XMedia Group S.r.l - Via Edmondo De Amicis, 38, Empoli – info@xmediagroup.it P.IVA-C.F.: 05096450480
gonews.it, quotidiano on line registrato presso il Tribunale di Firenze al nr. 5854 del 25/10/2011

© 2016. Tutti i diritti riservati.

Web2PDF
converted by Web2PDFConvert.com